

Guide d'accès

Support Center Siemens

Sommaire :

- I. Accès à votre compte Siemens : création d'une Webkey..... P2
- II. Connexion et accès à son compte Siemens..... P5
- III. License COVID-19 P8

I. Accès à votre compte Siemens : création d'une Webkey :

La Webkey est le code d'accès qui vous est fourni pour vous connecter à votre compte Siemens.

Ouvrir l'email pour accéder aux liens.

Capture d'écran de l'email d'invitation à se connecter au site de Siemens :

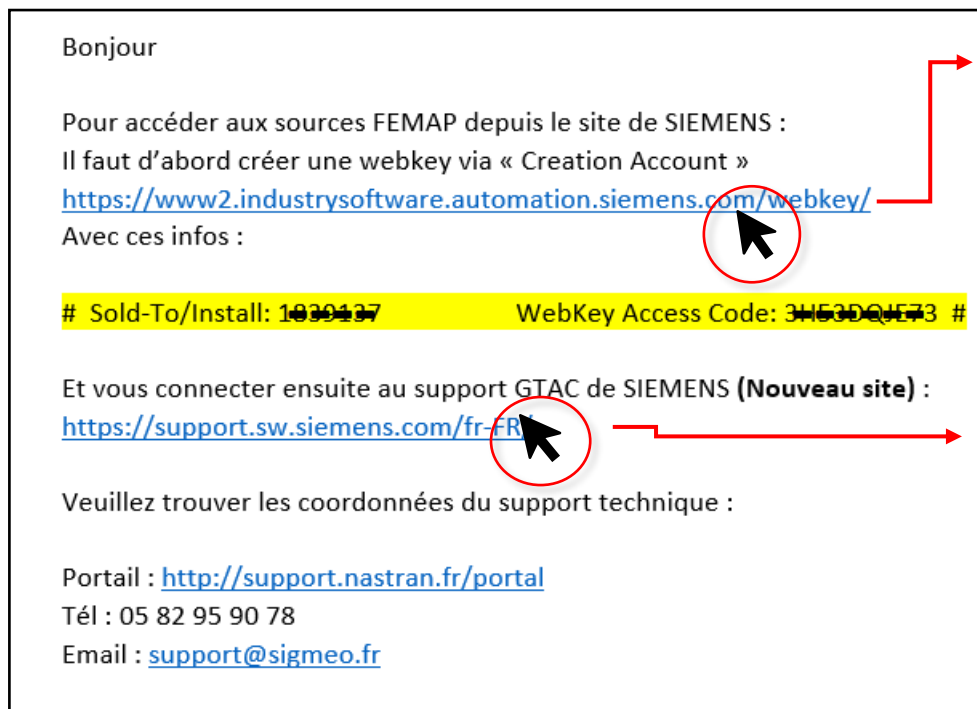

1^{er} lien : Vous dirige vers la **création d'un compte (Webkey)** Siemens.

2^{ième} lien : Vous envoie vers la **connexion** à son compte Siemens et pour accéder.

Si vous **n'avez pas** de compte Siemens (**Webkey**) :

Cliquer sur « Create account » pour pouvoir créer un compte Siemens.

Créer un compte

Prénom*

Nom de famille*

Code de numérotation international

Numéro de téléphone

Adresse électronique*

Mot de passe*

Vérifier le mot de passe*

SoldTo

Webkey Access Code

Créer un compte >

Pour **créer** un compte Siemens (**Webkey**) :

- **Remplir** vos informations personnelles.
- Utiliser le « **Soldto** » et la « **Webkey Access** »* fournis dans l'email que nous vous avons envoyé (capture d'écran de l'email

Sold-To/Install: 1030437 WebKey Access Code: 3M53004E73

- Vous pouvez à présent **vous connecter** avec vos identifiants.

* Vous pouvez également générer vous-même la licence car « **Soldto** » et la « **Webkey Access** » sont aussi présents dans votre fichier **License**.

```
#####
#
#                               Siemens PLM Software Inc.
#                               License File
#
# Sold-To/Install: ???                WebKey Access Code: ???
# Contact Name: THIERRY BOURDIER      Created: 05-28-2020
# Customer Name: ???                  E-mail Address: thierry.bourdier@sigmeo.com
#                                     Version: 2020.1
#####
Dongle: 4H-NT-9550                Expiration Date: Permanent

To update your license, go to Help About, press Security, and
enter the following keys ( without any trailing space(s) ) for
Access Code 1 and 2 respectively:

c0a9d822d0869a866e
c3eec917edabe325efdecc58c0eef217b6eeba17b6e9

#####
#
#           SOFTWARE LICENSE TO FEATURE NAME CROSS REFERENCE
# Version: 2020.1                               Created: 05-28-2020 09:12:48#
#                                     Sold-To/Install:
#####
# LICENSE PRODUCT          QTY          DESCRIPTION
# -----
# E502                      1          Femap w NX Nastran: Dynamic Response NL
# E600                      1          Femap w/Nastran: Basic Bundle (NL)
```

II. Connexion et accès à son compte Siemens :

Si vous **avez** un compte :

Entrez votre **adresse mail** et votre **mot de passe** pour accéder à votre compte.

Accueil page principale :

Accès aux produits :

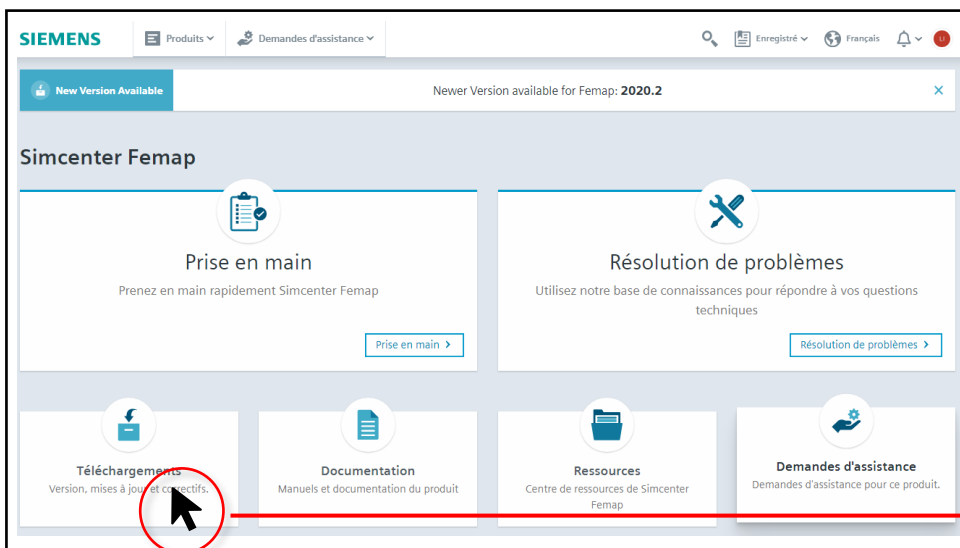
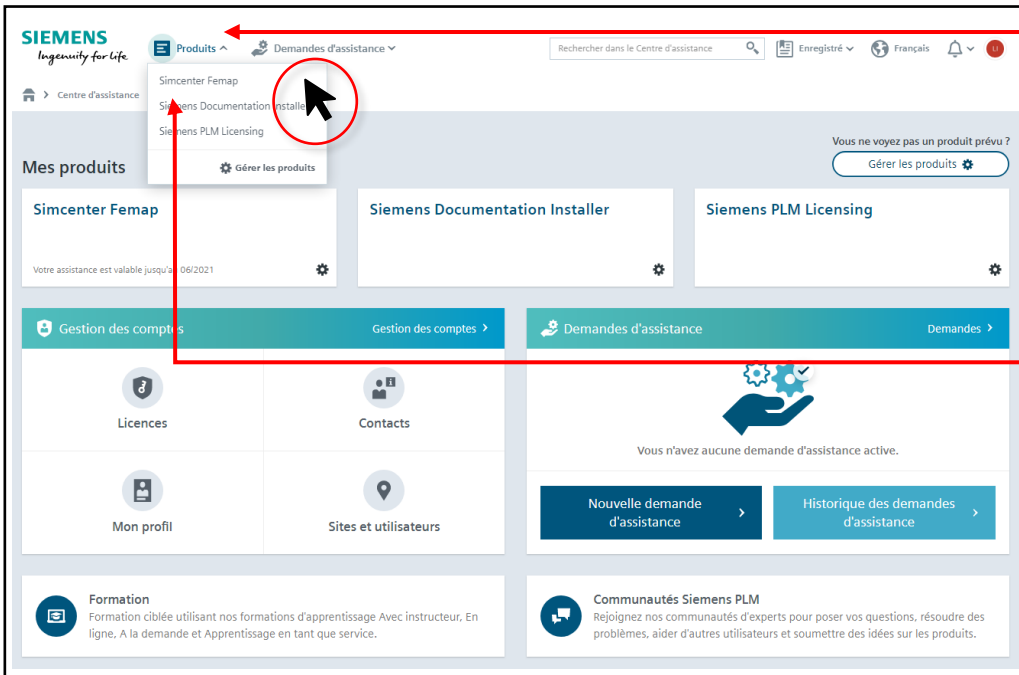

Faites dérouler le volet avec les différentes versions, puis cliquer sur celle à laquelle vous souhaitez accéder.

Vous avez accès à toutes les versions de FEMAP y compris la COVID-19.

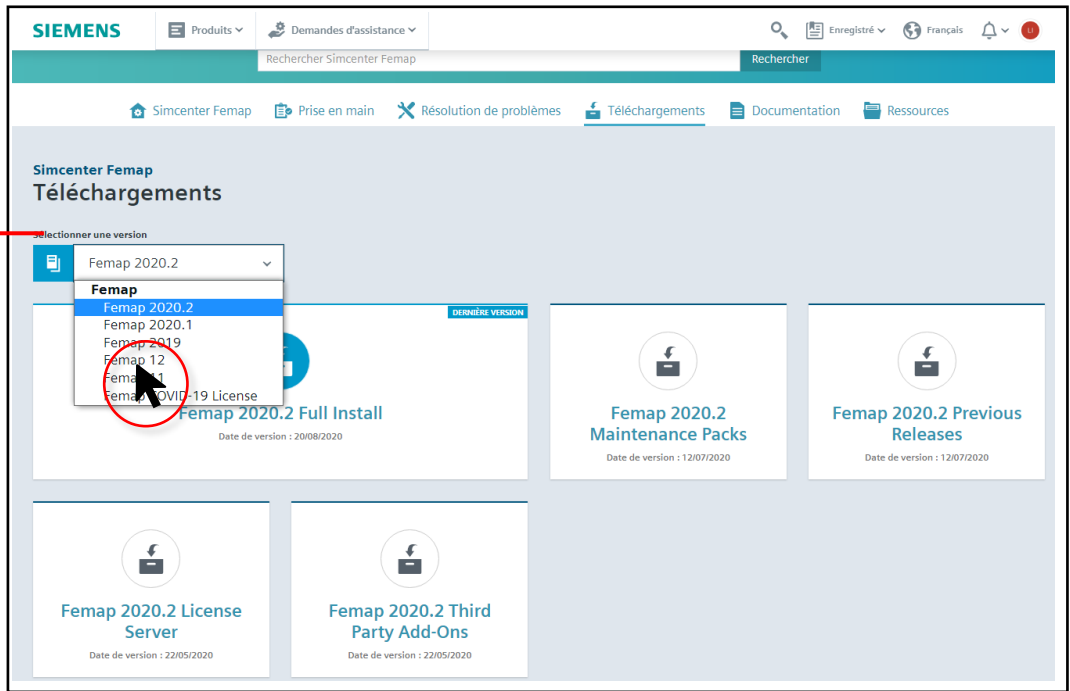

Liste des sources disponibles pour la version demandée :

- Installation complète : Femap 2020.2 Full Install
- Gestionnaire de licence : Femap 2020.2 License Server
- ...

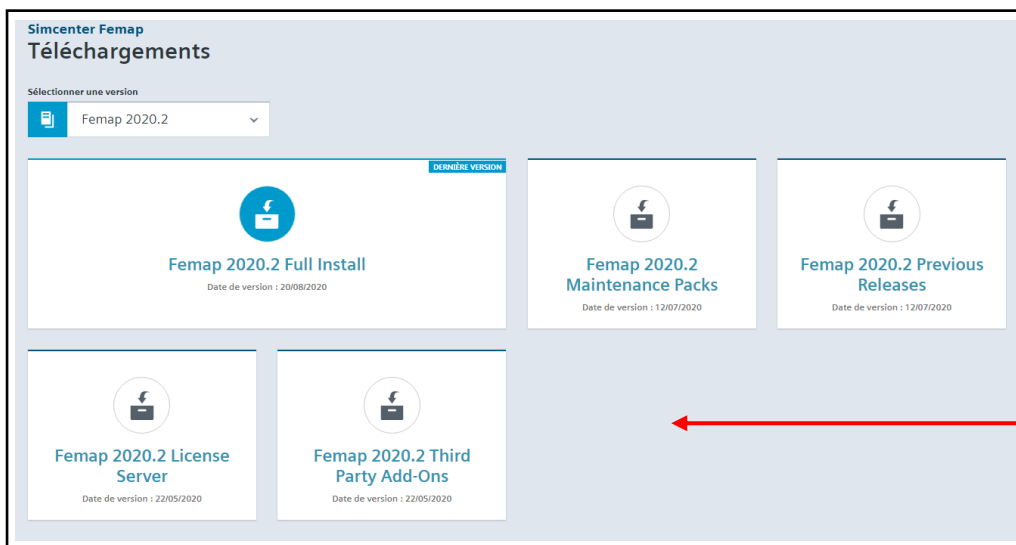

Ouvrir le dossier Femap que vous avez choisi.

III. License COVID-19 :

Pour accéder à la License FEMAP version COVID-19 :

Faites
dérouler le
 curseur
 jusqu'à voir
 apparaître

« Femap
 COVID-19
 License »,
 cliquer
 dessus.

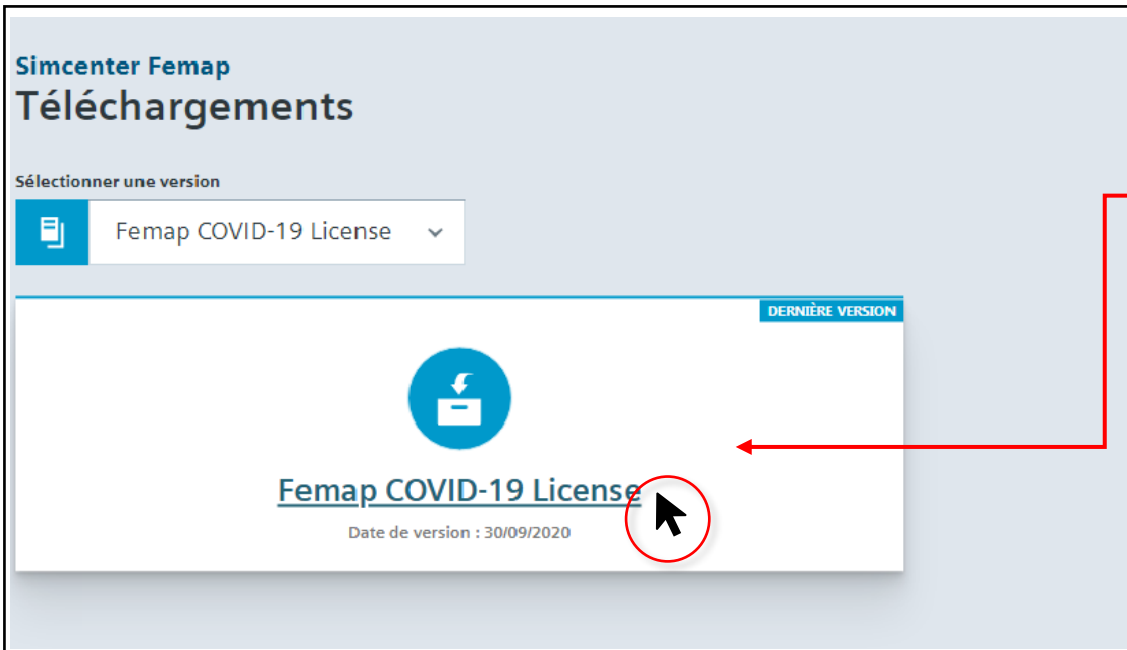
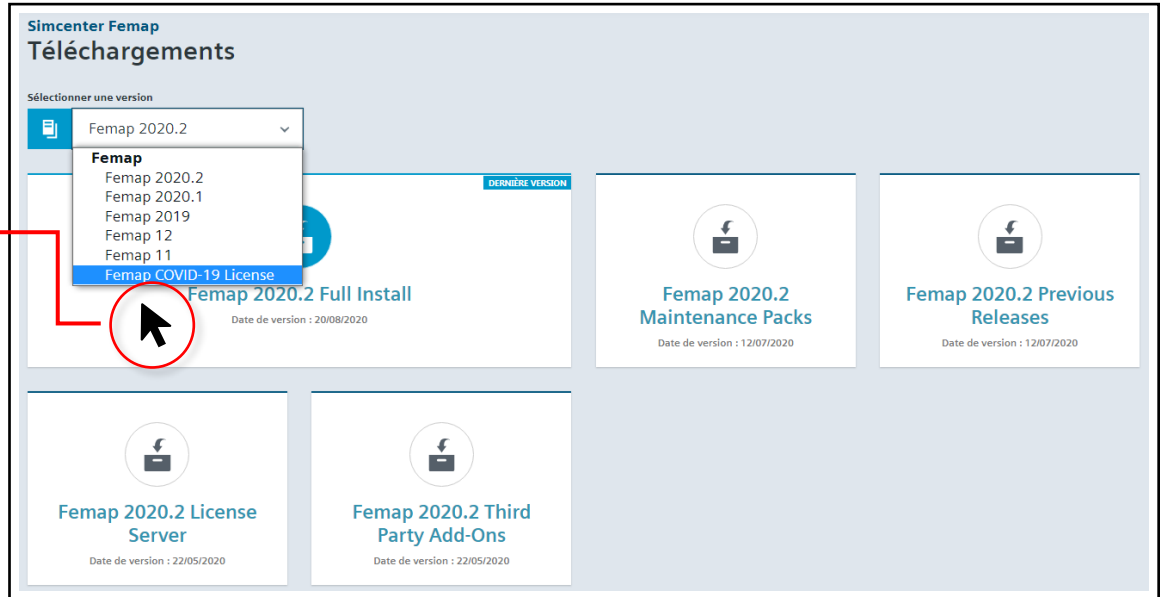

Ouvrir le
 dossier
 Femap
 COVID-
 19
 License.

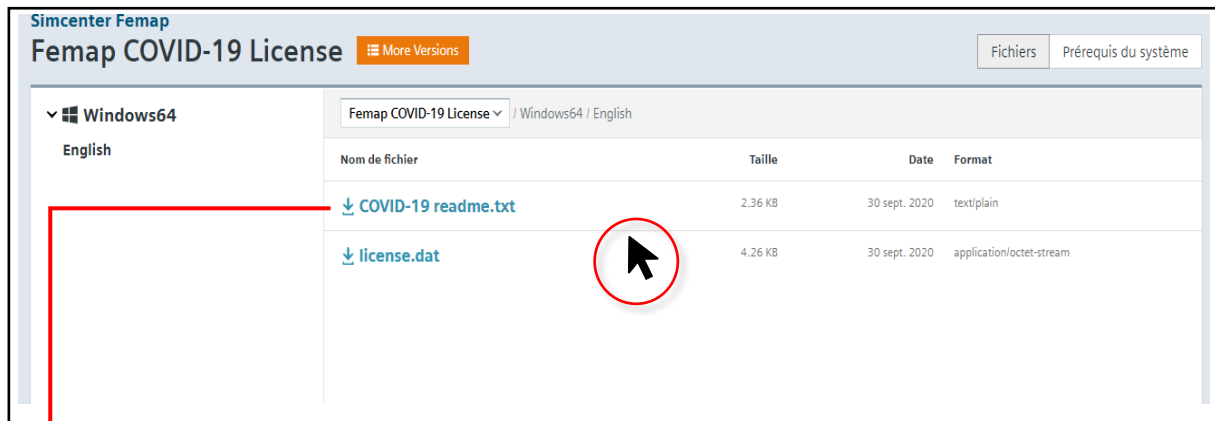

→ Puis **télécharger** les fichiers présents dans le dossier.

Si des questions se posent concernant ce message :

Pour les licences :

Tél : 05 61 59 34 21 / Mob : 06 60 65 92 17 / Email : thierry.bourdier@sigmeo.fr

Pour toutes questions techniques :

Tél : 05 82 95 90 78 / Email : support@sigmeo.fr /

Portail Clients : <http://support.nastran.fr/portal/>